



**OTORAPOR<sup>®</sup>**

“sadece güven”



GELECEĞİN  
SEKTÖRÜNE  
YATIRIM  
YAPIN



Bayimiz olup, siz de kazanabilirsiniz.

İSTER MEVCUT SİSTEMİNİZİ OTORAPOR'A ÇEVİRELİM,  
İSTERSENİZ İLK KEZ BAYİMİZ OLUN,

**DÖNÜŞÜM AVANTAJLARINDAN  
SİZ DE YARARLANIN**



## OTORAPOR KİMDİR?

OTORAPOR, teknik cihaz, ekipman ve robotlarla ikinci el araçların kaza/arıza durumlarını test ve muayene edip, detaylı oto ekspertiz raporu düzenleyen, Türkiye'nin ilk profesyonel, tarafsız, bağımsız ve tam donanımlı oto ekspertiz kuruluşu ve ikinci el oto test check-up merkezidir.



**OTORAPORLAMAK  
SİZİ OLASI  
ARIZA, KAZA  
VE MASRAFLARDAN  
KORUR**

OTORAPOR'un uzmanlığı sadece otomobil ekspertizidir. Araç ekspertiz eder, test eder, muayene yapar ve raporlar.  
OTORAPOR'da araç tamiri, alım satım ve aracılık yapılmamaktadır.

**DOĞRU VE GERÇEKTEN YANA, TARAFSIZ, BAĞIMSIZ OTO EKSPERTİZ**

# Neden Otorapor?

Marka gücü ve güvenilirliği

15 yıla yakın ekspertiz sektörü deneyimi, 30 yıllık otomotiv sektörü deneyimi

iLab Holding ortaklığı kurumsal gücü

Yüksek müşteri memnuniyeti oranları

En yeni teknoloji, sürekli gelişen yazılım programı Mobil Usta

2.000.000 üzerinde araç datasına sahip ERP sistemi

Şubeler arasında etkin, hızlı bilgi ve tecrübe paylaşımı

İleri seviye araç sorgulama sistemleri

Filo anlaşmaları sayesinde merkezden müşteri yönlendirme

Sürekli teknik ve idari desteğin sağlanması





- ✓ Tarafsız
- ✓ Titiz
- ✓ Uzman



# Ekspertiz Yatırımı Kararınızı Verirken Dikkatli Olun!



- Bayilik aldığınız firmanın;
- Yazılımı ne kadar güçlü?
- Raporunuza Türkiye'nin her bölgesinden anında erişim imkanı veriyor mu?
- Kaç tane şubesi var, ne kadar zamandır bu sistemdeler?
- Tse-Hyb var mı?
- Firma güçlü mü? Holding bünyesinde mi?
- 2 milyonun üzerinde kayıtlı rapora erişim imkanı veriyor mu?
- Kurumsal filo anlaşmaları var mı?
- Kaç yıldır bu işi yapıyor?
- Eğitim akademisi var mı?
- Oto Ekspertiz Derneğine Üye mi?
- Aylık reklam bütçesi ne kadar? Bunu kanıtlayabiliyor mu?



2016 yılı itibariyle iLab Holding, OTORAPOR A.Ş ortağı olmuştur.

### Grup Şirketleri

arabam.com

ChemOrbis  
CONNECTING MARKETS

neredekal.com

SteelOrbis  
CONNECTING MARKETS

cimri  
GERİNEZ GÜLİDİR

emlakjet

Hangikredi

kariyer.net  
KARİYERİNİZİN

sigortam.net

unnadó  
.com



# Eđitim Sertifikasyon

OTORAPOR bñnyesinde alıřacak teknisyen adaylarının, ekspertiz eđitimleri ile yeterlilikleri onaylandıktan sonra yetkili belgeleriyle beraber řubelere atamaları tamamlanır.



TARAFSIZ, BAĞIMSIZ, PROFESYONEL

 OTORAPOR

HAKKIMIZDA

ŞUBELER

FİYATLAR

RAPOR SORGULAMA

YENİ  
FAYDALI BİLGİLER

FRANCHISE

İLETİŞİM



# #OTORAPORLAYIN

BUL

OTORAPORLAMAK SİZİ YANLIŞ ARAÇ ALMAKTAN KORUR



Oto Ekspertiz



# OTORAPOR

## MOBİL UYGULAMASI

### ARTIK CEBİMİZDE

KAMPANYALARDAN  
FAYDALANMAK İÇİN  
ÜCRETSİZ İNDİRİN



www.otorapor.com



# OTO RAPOR oto ekspertiz

501  
NOKTA  
EKSPERTİZ

BİLECİK 0 228 2

TSE-HYB

NOTERDEN ÖNCE  
#OTORAPORLAYIN

TÜRKİYE YÜZLÜ







# PARTNERLERİMİZ





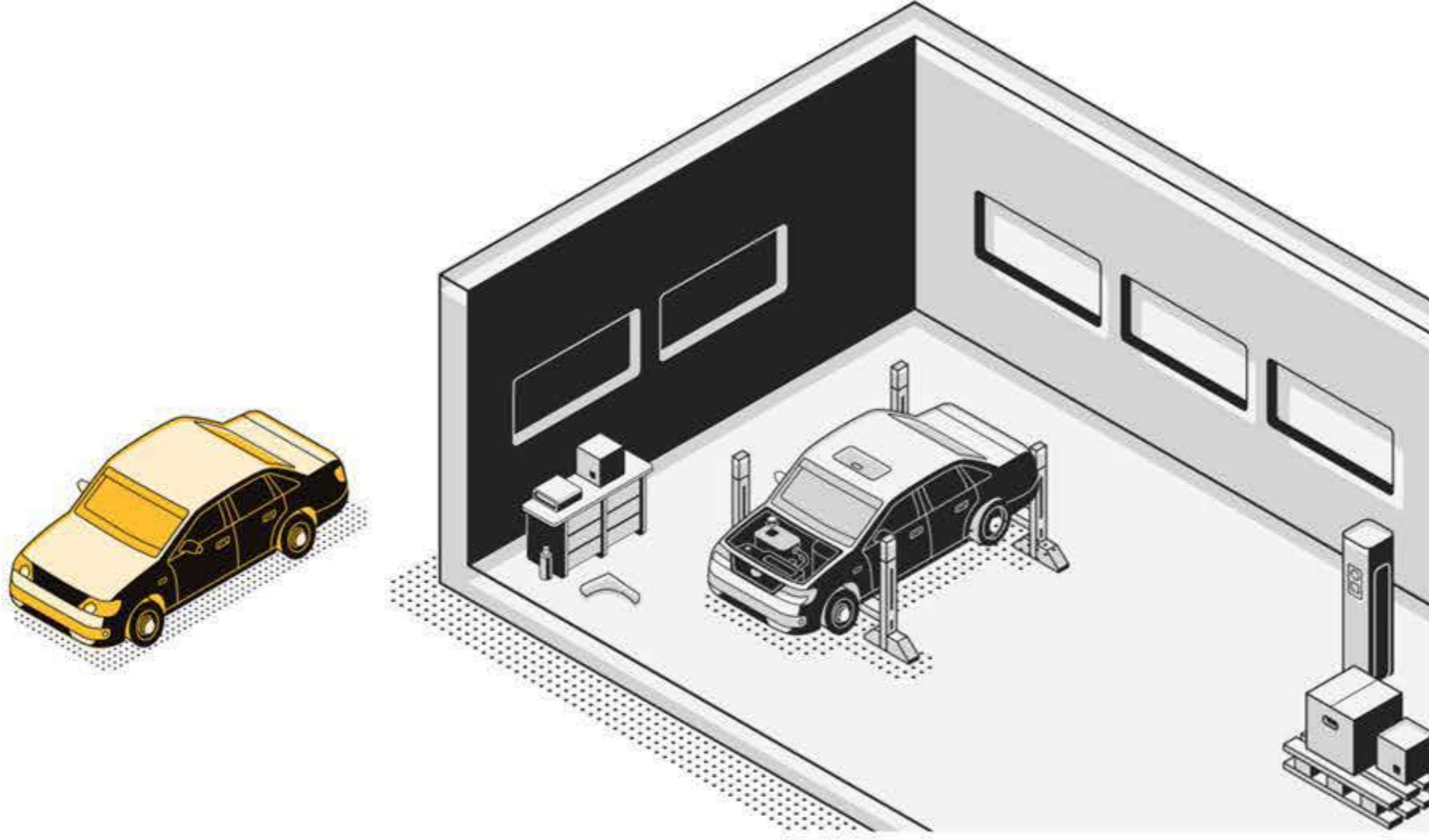

## OTORAPOR BAYİ GEREKLİLİKLERİ

- Yer seçimi Otorapor bayi kurulum uzmanları eşliğinde yapılmaktadır.
- Otorapor Bayisinin en az 120 metrekare alana ve 4 metre tavan yüksekliğine sahip olması gerekmektedir. Asma tavanlı iş yerleri de uygun görülmektedir.
- Bayinin araç girişine uygun, kolay ulaşılabilir ve otopark sorunu olmayan bir lokasyonda olması tercih edilir.
- Açılışta en az 3-4 personel olması gerekmektedir.

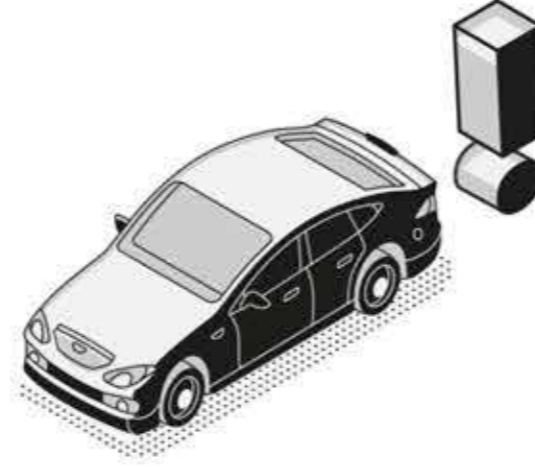

## Tedarik Edilecek Makineler

*Dynometre + Kumanda Panosu  
Fren Test Cihazı  
Süspansiyon Test Cihazı  
Yanal Kayma  
Lift*

*OBD Beyin Test Cihazı  
Boya Kalınlık Cihazı  
Kompresör  
Hava Makarası  
Hava Tabancası  
Refraktometre  
3'lü Şartlandırıcı Sistemi  
Takım Arabası  
Akü Test Cihazı  
Lastik Kalınlık Ölçer*

# OTORAPOR Franchise Destek Hizmetleri

1

## KURULUM

BİRLİKTE DÜKKAN SEÇİMİ VE FİZİBİLİTE

YERLEŞİM PLANI PROJE HAZIRLIĞI

DÜKKAN TADİLATI SÜRESİNCE KONTROLÖRLÜK VE DESTEK

2

## YAZILIM

ERP ARAÇ BİLGİ HAVUZU VE SORGULAMA SİSTEMİ KURULUMU, ÜYELİĞİ VE EĞİTİMİ

MOBİL USTA YAZILIM PROGRAMI ÜYELİĞİ VE EĞİTİMİ

2.000.000 ARAÇ OTORAPOR TARAFINDAN YAPILMIŞ EKSPERTİZ RAPORLARINA ERİŞİM

OTORAPOR ERP TRAMER SİGORTA BİLGİ HAVUZU SORGULAMA SİSTEMİNE ÜYELİK

3

## REKLAM

BAYİYE ÖZEL ADWORDS GOOGLE LOKAL REKLAMLARI

BAYİYE ÖZEL SOSYAL MEDYA LOKAL REKLAMLARI

DİJİTAL GÖRSEL ÇALIŞMALARI PAYLAŞIMI  
WEB SİTESİ BAYİ SAYFASI AÇILIMI, KURUMSAL E-MAIL AÇILIMI

# OTORAPOR Franchise Destek Hizmetleri

1

EĞİTİM

MAKİNA EĞİTİMLERİ  
EKSPERTİZ RAPORU NASIL DÜZENLENİR EĞİTİMİ (TEORİK-PRATİK)  
OTORAPOR SİSTEM EĞİTİMİ

2

PERSONEL

PERSONEL DUYURU DESTEĞİ  
PERSONEL MÜLAKATLARININ GERÇEKLEŞTİRİLMESİ  
PERSONEL SEÇİMİ

3

KURUMSAL  
KİT

1000 ADET KARTVİZİT  
1000 ADET BROŞÜR  
100 ADET ANTETLİ KAĞIT  
100 ADET ZARF  
2 ADET OTORAPOR YAZLIK TSHIRT  
2 ADET OTORAPOR MEVSİMLİK YELEK VEYA KIŞLIK MONT  
2 ADET MEVSİMLİK SWEATSHIRT  
1 ADET MASA BAYRAĞI  
1 ADET OTORAPOR BEYAZ SEKRETERYA UZUN GÖMLEK  
100 ADET ARAÇ KOKUSU  
500 ADET İŞ EMRİ VE RAPOR.

## OTORAPOR Şube Tahmini Gelir - Gider Tablosu

	1. yıl sonu	2. yıl sonu	3. yıl sonu
<i>Günlük araç sayısı</i>	11	15	18
<i>Rapor başı ortalama fiyat</i>	2000TL	3000TL	4000TL
<i>Aylık ciro hedefi</i>	500.000TL	750.000	1.000.000
<i>Personel sayısı</i>	3	4	4
<i>Personel giderleri</i>	40.000TL	60.000TL	80.000TL
<i>Kira ve stopaj giderleri (tahmini)</i>	40.000TL	60.000TL	80.000TL
<i>Reklam ve Yönetim katkı payı %9+KDV</i>	50.000TL	75.000TL	100.000TL
<i>Diğer giderler</i>	30.000TL	40.000TL	50.000TL



## **OTORAPOR Bölge Uygunluđu**

Franchise başvurusunda bulunan adayların bölgelerinin ekspertiz sektörü için uygun olup olmayacağına ilişkin ön değerlendirme OTORAPOR tarafından yapılır.

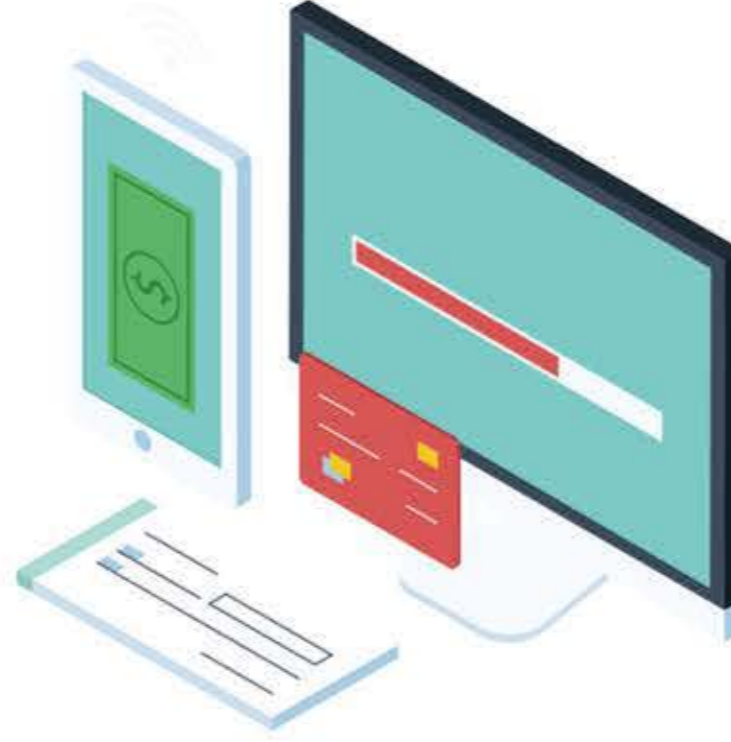

# Ödemeler

**Franchise Destek Hizmetleri:** Franchise kurulum aşamasında tek sefere mahsus ödenir, Sözleşme yenileme dönemleri ücretsizdir

**Makine Ücreti:** Peşin yada Kredi Kartı ile ödenebilir

**Reklam ve Royalty Fonu:** %6 reklam ve %3 yönetim olmak üzere, ciro üzerinden aylık olarak katkı bedeli öderler. Bu tutarlar tüm şubeler için aynı oranda gerçekleşir. %6 reklam fonu tüm şubelerin faydasına olacak ulusal dijital pazarlama ve medya mecralarında kullanılır. %3 yönetim fonu karşılığında şubeler merkezden sürekli Yazılım Desteği ve Ajans Desteği alırlar. Şubeler ödedikleri fon tutarının hangi kanallarda harcandığını merkezden takip edebilirler.



OTORAI



Di Tempat / Kantor Pajak  
Nama Wajib Pajak  
Nomor NPWP  
Alamat  
Kode Pos  
Kecamatan  
Kabupaten/Kota  
Provinsi

ANALISIS

1. Jenis Pajak  
2. Masa Pajak  
3. Masa Penghitungan  
4. Masa Pengalihan  
5. Masa Penghapusan  
6. Masa Pengembalian  
7. Masa Penghapusan  
8. Masa Pengembalian

ALICE

SAITICI



DI BAWAH SANGKUTAN PASUKAN POLISI  
TETAPAN DAN/ATAU SANKSI KEPALAIAN

www.pajak.go.id

0000-0000-0000







OTORAPOR®

## YETKİLİ BAYİ SERTİFİKASI

OTORAPOR DİYARBAKIR ŞUBESİ  
SADAKAT OTO DYNO EKSPERTİZ HİZMETLERİ  
YILMAZ ÖZAYDIN

OTORAPOR YETKİLİ BAYİSİDİR.

Bayi No: 055

OTORAPOR Yönetim Kurulu

GEÇERLİLİK TARİHİ:



OTORAPOR MOBİL UYGULAMASI ÜCRETSİZ İNDİRİN



www.otorapor.com



# YOL HARİTAMIZ

